

4. 学生定期健康診断

1) 日程

| 日 | 時 | 対 象 者 | 検査項目 |
|----------|------------------------------|-------------------------------------------------------------|---------------------|
| 5月9日(月) | 9:30~11:30 | 人文社会科学部 2年 | 身体計測 内 科 |
| | 14:00~16:30 | 教育学部 2年 | |
| 5月10日(火) | 9:30~11:30 | 農学部 2年 | |
| | 14:00~16:30 | 工学部 2年 | |
| 5月11日(水) | 9:30~11:30 | 人文社会科学部 3年 | |
| | 14:00~16:30 | 農学部 3年 | |
| 5月12日(木) | 10:30~11:30 | 大学院 人文社会科学研究科 大学院 教育学研究科 | |
| | 14:00~16:30 | 人文社会科学部 4年以上 | |
| 5月13日(金) | 9:30~11:30 | 大学院 農学研究科、連合農学研究科 岐阜大学大学院連合獣医学研究科 | |
| | 14:00~16:30 | 教育学部 4年以上 | |
| 5月16日(月) | 9:30~11:30 | 農学部 4年以上 (獣医学科5・6年含む) | |
| | 14:00~16:30 | 工学部 3年 | |
| 5月17日(火) | 9:30~11:30 | 工学部 4年以上 (応用化学科、電気電子工学科、機械工学科) | |
| | 14:00~16:30 | 工学部 4年以上 (材料物性工学科、建設環境工学科、情報システム工学科、福祉システム工学科) | |
| 5月18日(水) | 9:30~11:30 | 教育学部 3年 | |
| 5月19日(木) | 9:30~11:30 | 大学院 工学研究科 1年 | |
| | 14:00~16:30 | 大学院 工学研究科 2年以上 | |
| 5月23日(月) | 男9:45~10:40 女10:45~12:15 | 人文社会科学部 (人間科学課程、環境科学課程) 1年・編入生・研究生・科目等履修生等・留学生 (1年目の者) | 身体計測 胸部X線 内 科 |
| | 男14:00~15:00 女15:05~16:30 | 人文社会科学部 (国際文化課程、法学経済課程) 1年・編入生・研究生・科目等履修生等・留学生 (1年目の者) | |
| 5月24日(火) | 女9:45~10:30 | 工学部 (応用化学・生命工学科) | |
| | 男10:35~12:15 | 1年・編入生・研究生・科目等履修生等・留学生 (1年目の者) | |
| | 女14:00~14:30 男14:35~16:30 | 工学部 (機械システム工学科、社会環境工学科) 1年・編入生・研究生・科目等履修生等・留学生 (1年目の者) | |
| 5月25日(水) | 男9:45~10:30 女10:35~12:15 | 教育学部 (生涯教育課程、芸術文化課程) 1年・編入生・研究生・科目等履修生等・留学生 (1年目の者) | |
| | 男14:00~15:00 | 教育学部 (学校教育教員養成課程) | |
| | 女15:05~16:30 | 1年・編入生・研究生・科目等履修生等・留学生 (1年目の者) | |
| 5月26日(木) | 女9:45~11:00 | 農学部 (農学生命課程、応用生物化学課程) | |
| | 男11:05~12:15 | 1年・編入生・研究生・科目等履修生等・留学生 (1年目の者) | |
| | 女14:00~14:20 男14:25~16:30 | 農学部 (共生環境課程、動物科学課程、獣医学課程) 1年・編入生・研究生・科目等履修生等・留学生 (1年目の者) | |
| 5月27日(金) | 男9:45~11:40 | 工学部 (マテリアル工学科) | |
| | 女11:45~12:15 | 1年・編入生・研究生・科目等履修生等・留学生 (1年目の者) | |
| | 男14:00~15:50 | 工学部 (電気電子・情報システム工学科) | |
| | 女15:55~16:30 | 1年・編入生・研究生・科目等履修生等・留学生 (1年目の者) | |

2) 胸部X線検査

| 学部 | 学年 | 対象者数 | 受診者数 (率%) | 有所見者数 (率%) | 精密検査 |
|---------|---------|------|-------------|------------|------|
| 人文社会科学部 | 1年 | 231 | 226 (97.8) | 0 (—) | — |
| | 2年 | 0 | 0 (0) | 0 (—) | — |
| | 3年 | 7 | 7 (100) | 2 (28.6) | — |
| | 4年 | 0 | 0 (0) | 0 (—) | — |
| | 合計 | 238 | 233 (97.9) | 2 (0.86) | — |
| 教育学部 | 1年 | 270 | 258 (95.6) | 6 (2.33) | 1 |
| | 2年 | 0 | 0 (0) | 0 (—) | — |
| | 3年 | 0 | 0 (0) | 0 (—) | — |
| | 4年 | 0 | 0 (0) | 0 (—) | — |
| | 合計 | 270 | 258 (95.6) | 6 (2.33) | — |
| 工学部 | 1年 | 461 | 445 (96.53) | 0 (—) | — |
| | 2年 | 0 | 0 (0) | 0 (—) | — |
| | 3年 | 12 | 11 (91.67) | 4 (36.4) | — |
| | 4年 | 0 | 0 (0) | 0 (—) | — |
| | 合計 | 473 | 456 (96.4) | 4 (0.88) | — |
| 農学部 | 1年 | 227 | 221 (97.4) | 0 (—) | 2 |
| | 2年 | 3 | 3 (100.0) | 0 (0) | — |
| | 3年 | 6 | 5 (83.3) | 2 (40.0) | — |
| | 4年 | 0 | 0 (0) | 0 (—) | — |
| | 獣4・5・6年 | 0 | 0 (0) | 0 (—) | — |
| | 合計 | 236 | 229 (97.0) | 2 (0.87) | — |
| 留学生 | | 97 | 20 (20.6) | 1 (5) | 1 |
| 総計 | | 1314 | 1196 (91.0) | 15 (1.25) | 4 |

○平成23年度は、学部1年生、編入学生、入学1年未満の留学生のみ胸部X線検査を行った。

『留学生』とは、入学1年未満の大学院生、研究生等を指す。

学部1年、編入の留学生は、学部1年、学部3年の対象とする。

○有所見者15名のうち「気腫性変化」1名、「肺胞性陰影」2名、「自然気胸」1名であった。

「自然気胸」の1名は緊急連絡があり医療機関受診し、ドレーン挿入後、再発予防のための手術施行した。他3名は直接撮影実施し「異常なし」が1名、「気腫性変化」で処置不要が1名、「左中肺野異常陰影」であった。「左中肺野異常陰影」の1名は医療機関受診し「肺結核」と診断され服薬治療となった。

3) BMI 検査 (全学生対象)

| 学部 | 学年 | 対象者数(人) | | 受診者数(人) | | 瘦 | | | 軽度痩せ | | | 普通 | | | 軽度肥満 | | | 肥満 | | | | | | | | | | | | | | | | | | |
|---------|----------|---------|------|---------|------|------|------|------|-------|------|------|------|------|-------|------|------|------|-------|-------|------|------|------|------|------|------|------|-----|------|------|------|-----|-----|-------|-----|------|-----|
| | | 男 | 女 | 総数(%) | 男(%) | 女(%) | 男(%) | 女(%) | 総数(%) | 男(%) | 女(%) | 男(%) | 女(%) | 総数(%) | 男(%) | 女(%) | 男(%) | 女(%) | 総数(%) | 男(%) | 女(%) | | | | | | | | | | | | | | | |
| 人文社会科学部 | 1年 | 231 | 142 | 228 | 98.7 | 0 | 0.0 | 3 | 2.1 | 3 | 1.3 | 5 | 5.8 | 16 | 11.3 | 21 | 9.2 | 66 | 76.7 | 110 | 77.5 | 176 | 77.2 | 11 | 12.8 | 12 | 8.5 | 23 | 10.1 | 4 | 4.7 | 1 | 0.7 | 5 | 2.2 | |
| | 2年 | 234 | 75 | 144 | 93.6 | 1 | 1.3 | 4 | 2.8 | 5 | 2.3 | 6 | 8.0 | 13 | 9.0 | 19 | 8.7 | 55 | 73.3 | 117 | 81.3 | 172 | 78.5 | 11 | 14.7 | 10 | 6.9 | 21 | 9.6 | 2 | 2.7 | 0 | 0.0 | 2 | 0.9 | |
| | 3年 | 234 | 76 | 130 | 88.0 | 3 | 3.9 | 1 | 0.8 | 4 | 1.9 | 5 | 6.6 | 21 | 16.2 | 26 | 12.6 | 56 | 73.7 | 99 | 76.2 | 155 | 75.2 | 10 | 13.2 | 9 | 6.9 | 19 | 9.2 | 2 | 2.6 | 0 | 0.0 | 2 | 1.0 | |
| | 4年 | 282 | 86 | 139 | 79.8 | 0 | 0.0 | 4 | 2.9 | 4 | 1.8 | 8 | 9.3 | 15 | 10.8 | 23 | 10.2 | 58 | 67.4 | 108 | 77.7 | 166 | 73.8 | 17 | 19.8 | 9 | 6.5 | 26 | 11.6 | 3 | 3.5 | 3 | 2.2 | 6 | 2.7 | |
| 大学院他 | 53 | 7 | 31 | 58.5 | 0 | 0.0 | 1 | 4.2 | 1 | 3.2 | 0 | 0.0 | 3 | 12.5 | 3 | 9.7 | 7 | 100.0 | 16 | 66.7 | 23 | 74.2 | 0 | 0.0 | 4 | 16.7 | 4 | 12.9 | 0 | 0.0 | 0 | 0.0 | 0 | 0.0 | | |
| 合計 | 1034 | 330 | 579 | 909 | 87.9 | 4 | 1.2 | 13 | 2.2 | 17 | 1.9 | 24 | 7.3 | 68 | 11.7 | 92 | 10.1 | 242 | 73.3 | 450 | 77.7 | 692 | 76.1 | 49 | 14.8 | 44 | 7.6 | 93 | 10.2 | 11 | 3.3 | 4 | 0.7 | 15 | 1.7 | |
| 教育学部 | 1年 | 270 | 117 | 144 | 96.7 | 0 | 0.0 | 6 | 4.2 | 6 | 2.3 | 6 | 5.1 | 17 | 11.8 | 23 | 8.8 | 89 | 76.1 | 105 | 72.9 | 194 | 74.3 | 18 | 15.4 | 11 | 7.6 | 29 | 11.1 | 4 | 3.4 | 5 | 3.5 | 9 | 3.4 | |
| | 2年 | 270 | 101 | 159 | 260 | 96.3 | 1 | 1.0 | 2 | 1.3 | 3 | 1.2 | 1 | 1.0 | 15 | 9.4 | 16 | 6.2 | 83 | 82.2 | 127 | 79.9 | 210 | 80.8 | 13 | 12.9 | 14 | 8.8 | 27 | 10.4 | 3 | 3.0 | 1 | 0.6 | 4 | 1.5 |
| | 3年 | 283 | 105 | 158 | 263 | 92.9 | 0 | 0.0 | 2 | 1.3 | 2 | 0.8 | 2 | 1.9 | 11 | 7.0 | 13 | 4.9 | 86 | 81.9 | 128 | 81.0 | 214 | 81.4 | 11 | 10.5 | 13 | 8.2 | 24 | 9.1 | 6 | 5.7 | 4 | 2.5 | 10 | 3.8 |
| | 4年 | 318 | 109 | 156 | 265 | 83.3 | 1 | 0.9 | 3 | 1.9 | 4 | 1.5 | 5 | 4.6 | 12 | 7.7 | 17 | 6.4 | 81 | 74.3 | 122 | 78.2 | 203 | 76.6 | 16 | 14.7 | 16 | 10.3 | 32 | 12.1 | 6 | 5.5 | 3 | 1.9 | 9 | 3.4 |
| 大学院他 | 38 | 4 | 10 | 36.8 | 0 | 0.0 | 0 | 0.0 | 0 | 0.0 | 0 | 0.0 | 1 | 10.0 | 1 | 7.1 | 3 | 75.0 | 8 | 80.0 | 8 | 80.0 | 11 | 78.6 | 1 | 25.0 | 1 | 10.0 | 2 | 14.3 | 0 | 0.0 | 0 | 0.0 | 0 | 0.0 |
| 合計 | 1179 | 436 | 627 | 1063 | 90.2 | 2 | 0.5 | 13 | 2.1 | 15 | 1.4 | 14 | 3.2 | 56 | 8.9 | 70 | 6.6 | 342 | 78.4 | 490 | 78.1 | 832 | 78.3 | 59 | 13.5 | 55 | 8.8 | 114 | 10.7 | 19 | 4.4 | 13 | 2.1 | 32 | 3.0 | |
| 工学部 | 1年 | 461 | 394 | 52 | 446 | 96.7 | 3 | 0.8 | 0 | 0.0 | 3 | 0.7 | 35 | 8.9 | 5 | 9.6 | 40 | 9.0 | 297 | 75.4 | 41 | 78.8 | 338 | 75.8 | 48 | 12.2 | 6 | 11.5 | 54 | 12.1 | 11 | 2.8 | 0 | 0.0 | 11 | 2.5 |
| | 2年 | 418 | 294 | 47 | 341 | 81.6 | 2 | 0.7 | 1 | 2.1 | 3 | 0.9 | 20 | 6.8 | 6 | 12.8 | 26 | 7.6 | 237 | 80.6 | 38 | 80.9 | 275 | 80.6 | 31 | 10.5 | 2 | 4.3 | 33 | 9.7 | 4 | 1.4 | 0 | 0.0 | 4 | 1.2 |
| | 3年 | 453 | 311 | 58 | 369 | 81.5 | 5 | 1.6 | 0 | 0.0 | 5 | 1.4 | 24 | 7.7 | 4 | 6.9 | 28 | 7.6 | 239 | 76.8 | 49 | 84.5 | 288 | 78.0 | 37 | 11.9 | 3 | 5.2 | 40 | 10.8 | 6 | 1.9 | 2 | 3.4 | 8 | 2.2 |
| | 4年 | 641 | 404 | 69 | 473 | 73.8 | 8 | 2.0 | 0 | 0.0 | 8 | 1.7 | 32 | 7.9 | 8 | 11.6 | 40 | 8.5 | 287 | 71.0 | 54 | 78.3 | 341 | 72.1 | 65 | 16.1 | 7 | 10.1 | 72 | 15.2 | 12 | 3.0 | 0 | 0.0 | 12 | 2.5 |
| 大学院他 | 532 | 391 | 51 | 442 | 83.1 | 3 | 0.8 | 0 | 0.0 | 3 | 0.7 | 30 | 7.7 | 5 | 9.8 | 35 | 7.9 | 284 | 72.6 | 40 | 78.4 | 324 | 73.3 | 60 | 15.3 | 5 | 9.8 | 65 | 14.7 | 14 | 3.6 | 1 | 2.0 | 15 | 3.4 | |
| 合計 | 2505 | 1794 | 277 | 2071 | 82.7 | 21 | 1.2 | 1 | 0.4 | 22 | 1.1 | 141 | 7.9 | 28 | 10.1 | 169 | 8.2 | 1344 | 74.9 | 222 | 80.1 | 1566 | 75.6 | 241 | 13.4 | 23 | 8.3 | 264 | 12.7 | 47 | 2.6 | 3 | 1.1 | 50 | 2.4 | |
| 農学部 | 1年 | 227 | 102 | 119 | 221 | 97.4 | 2 | 2.0 | 1 | 0.8 | 3 | 1.4 | 9 | 8.8 | 12 | 10.1 | 21 | 9.5 | 78 | 76.5 | 100 | 84.0 | 178 | 80.5 | 8 | 7.8 | 6 | 5.0 | 14 | 6.3 | 5 | 4.9 | 0 | 0.0 | 5 | 2.3 |
| | 2年 | 222 | 104 | 100 | 204 | 91.9 | 1 | 1.0 | 1 | 1.0 | 2 | 1.0 | 9 | 8.7 | 12 | 12.0 | 21 | 10.3 | 79 | 76.0 | 79 | 79.0 | 158 | 77.5 | 13 | 12.5 | 8 | 8.0 | 21 | 10.3 | 2 | 1.9 | 0 | 0.0 | 2 | 1.0 |
| | 3年・計4,5年 | 297 | 99 | 137 | 236 | 79.5 | 0 | 0.0 | 3 | 2.2 | 3 | 1.3 | 6 | 6.1 | 12 | 8.8 | 18 | 7.6 | 80 | 80.8 | 109 | 79.6 | 189 | 80.1 | 10 | 10.1 | 12 | 8.8 | 22 | 9.3 | 3 | 3.0 | 1 | 0.7 | 4 | 1.7 |
| | 4年・計6年 | 268 | 103 | 93 | 196 | 73.1 | 1 | 1.0 | 6 | 6.5 | 7 | 3.6 | 4 | 3.9 | 5 | 5.4 | 9 | 4.6 | 78 | 75.7 | 70 | 75.3 | 148 | 75.5 | 14 | 13.6 | 10 | 10.8 | 24 | 12.2 | 6 | 5.8 | 2 | 2.2 | 8 | 4.1 |
| 大学院他 | 254 | 69 | 66 | 135 | 53.1 | 0 | 0.0 | 1 | 1.5 | 1 | 0.7 | 6 | 8.7 | 3 | 4.5 | 9 | 6.7 | 50 | 72.5 | 54 | 81.8 | 104 | 77.0 | 9 | 13.0 | 2 | 3.0 | 11 | 8.1 | 4 | 5.8 | 6 | 9.1 | 10 | 7.4 | |
| 合計 | 1268 | 477 | 515 | 992 | 78.2 | 4 | 0.8 | 12 | 2.3 | 16 | 1.6 | 34 | 7.1 | 44 | 8.5 | 78 | 7.9 | 365 | 76.5 | 412 | 80.0 | 777 | 78.3 | 54 | 11.3 | 38 | 7.4 | 92 | 9.3 | 20 | 4.2 | 9 | 1.7 | 29 | 2.9 | |
| 留学生センター | 3 | 1 | 1 | 2 | 66.7 | 0 | 0.0 | 0 | 0.0 | 0 | 0.0 | 0 | 0.0 | 0 | 0.0 | 0 | 0.0 | 1 | 100.0 | 0 | 0.0 | 1 | 50.0 | 0 | 0.0 | 0 | 0.0 | 0 | 0.0 | 0 | 0.0 | 1 | 100.0 | 1 | 50.0 | |
| 全体 | 1年 | 1189 | 699 | 457 | 1156 | 97.2 | 5 | 0.7 | 10 | 2.2 | 15 | 1.3 | 55 | 7.9 | 50 | 10.9 | 105 | 9.1 | 530 | 75.8 | 356 | 77.9 | 886 | 76.6 | 85 | 12.2 | 35 | 7.7 | 120 | 10.4 | 24 | 3.4 | 6 | 1.3 | 30 | 2.6 |
| | 2年 | 1144 | 574 | 450 | 1024 | 89.5 | 5 | 0.9 | 8 | 1.8 | 13 | 1.3 | 36 | 6.3 | 46 | 10.2 | 82 | 8.0 | 454 | 79.1 | 361 | 80.2 | 815 | 79.6 | 68 | 11.8 | 34 | 7.6 | 102 | 10.0 | 11 | 1.9 | 1 | 0.2 | 12 | 1.2 |
| | 3年 | 1267 | 591 | 483 | 1074 | 84.8 | 8 | 1.4 | 6 | 1.2 | 14 | 1.3 | 37 | 6.3 | 48 | 9.9 | 85 | 7.9 | 461 | 78.0 | 385 | 79.7 | 846 | 78.8 | 68 | 11.5 | 37 | 7.7 | 105 | 9.8 | 17 | 2.9 | 7 | 1.4 | 24 | 2.2 |
| | 4年 | 1509 | 702 | 457 | 1159 | 76.8 | 10 | 1.4 | 13 | 2.8 | 23 | 2.0 | 49 | 7.0 | 40 | 8.8 | 89 | 7.7 | 504 | 71.8 | 354 | 77.5 | 858 | 74.0 | 112 | 16.0 | 42 | 9.2 | 154 | 13.3 | 27 | 3.8 | 8 | 1.8 | 35 | 3.0 |
| 大学院他 | 877 | 471 | 151 | 622 | 70.9 | 3 | 0.6 | 2 | 1.3 | 5 | 0.8 | 36 | 7.6 | 12 | 7.9 | 48 | 7.7 | 344 | 73.0 | 118 | 78.1 | 462 | 74.3 | 70 | 14.9 | 12 | 7.9 | 82 | 13.2 | 18 | 3.8 | 7 | 4.6 | 25 | 4.0 | |
| 合計 | 5989 | 3038 | 1999 | 5037 | 84.1 | 31 | 1.0 | 39 | 2.0 | 70 | 1.4 | 213 | 7.0 | 196 | 9.8 | 409 | 8.1 | 2294 | 75.5 | 1574 | 78.7 | 3868 | 76.8 | 403 | 13.3 | 160 | 8.0 | 563 | 11.2 | 97 | 3.2 | 30 | 1.5 | 127 | 2.5 | |

BMI12年間の推移(女子)

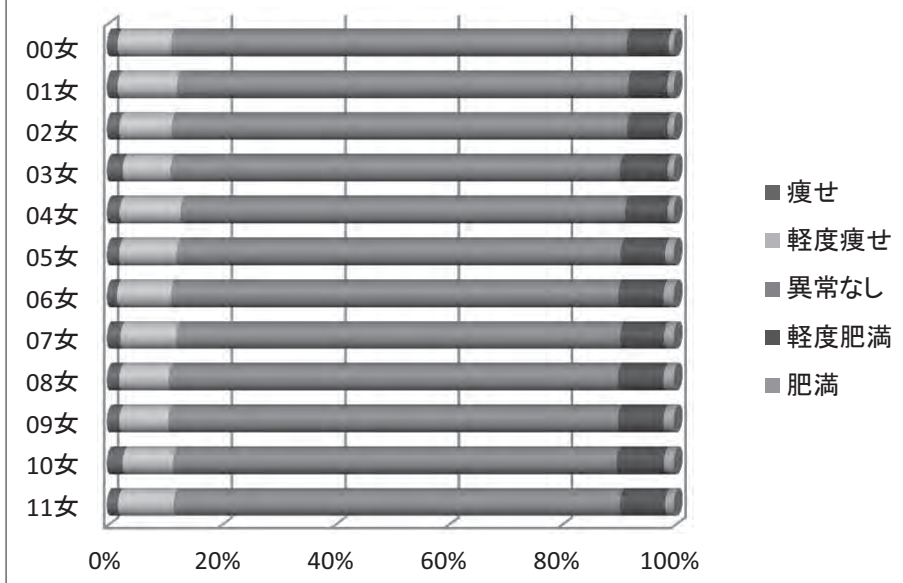

BMI12年間の推移(男子)

